

Detalhe H5
escala 1:25

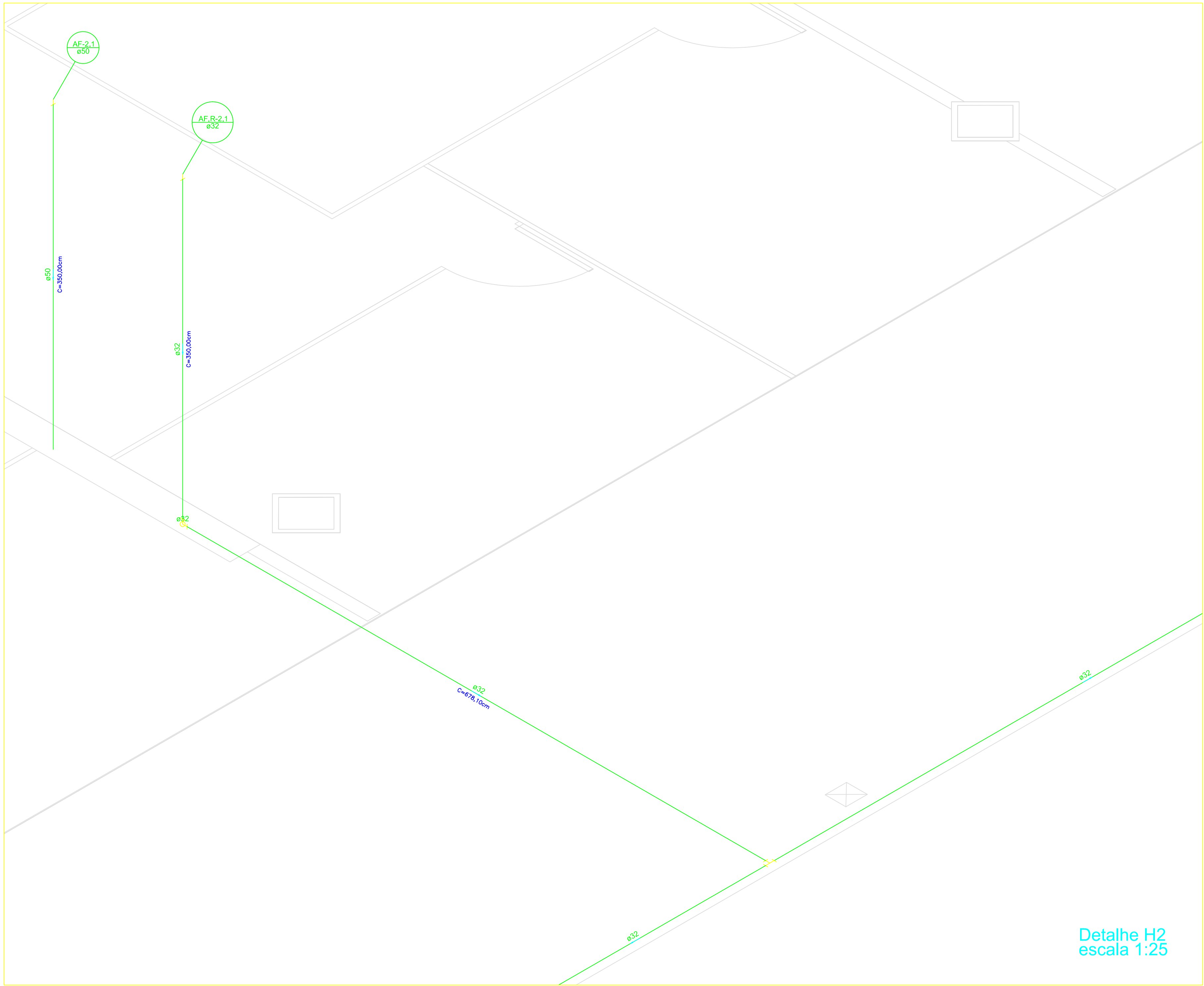

Detalhe H2
escala 1:25

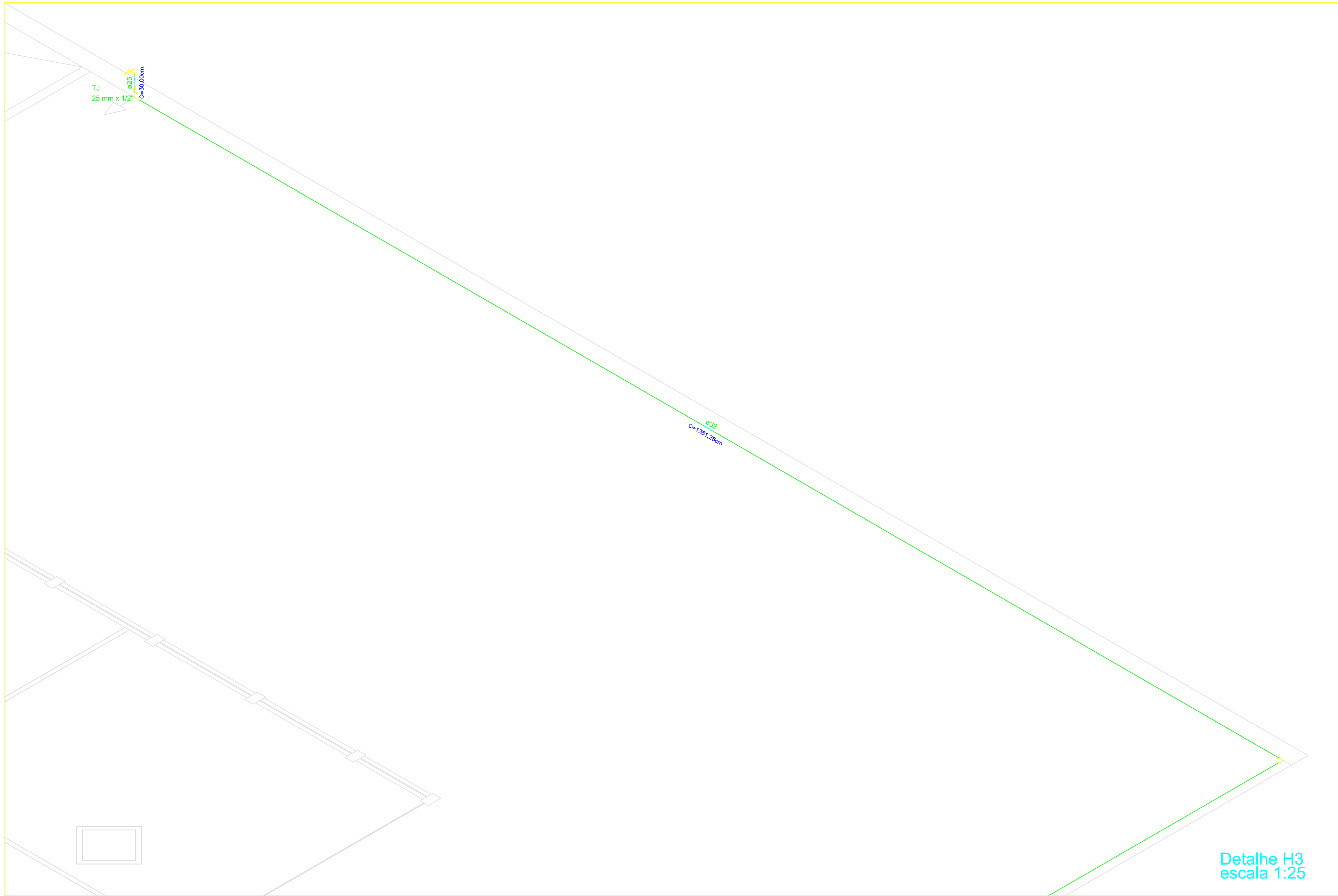

Detalhe H3
escala 1:25

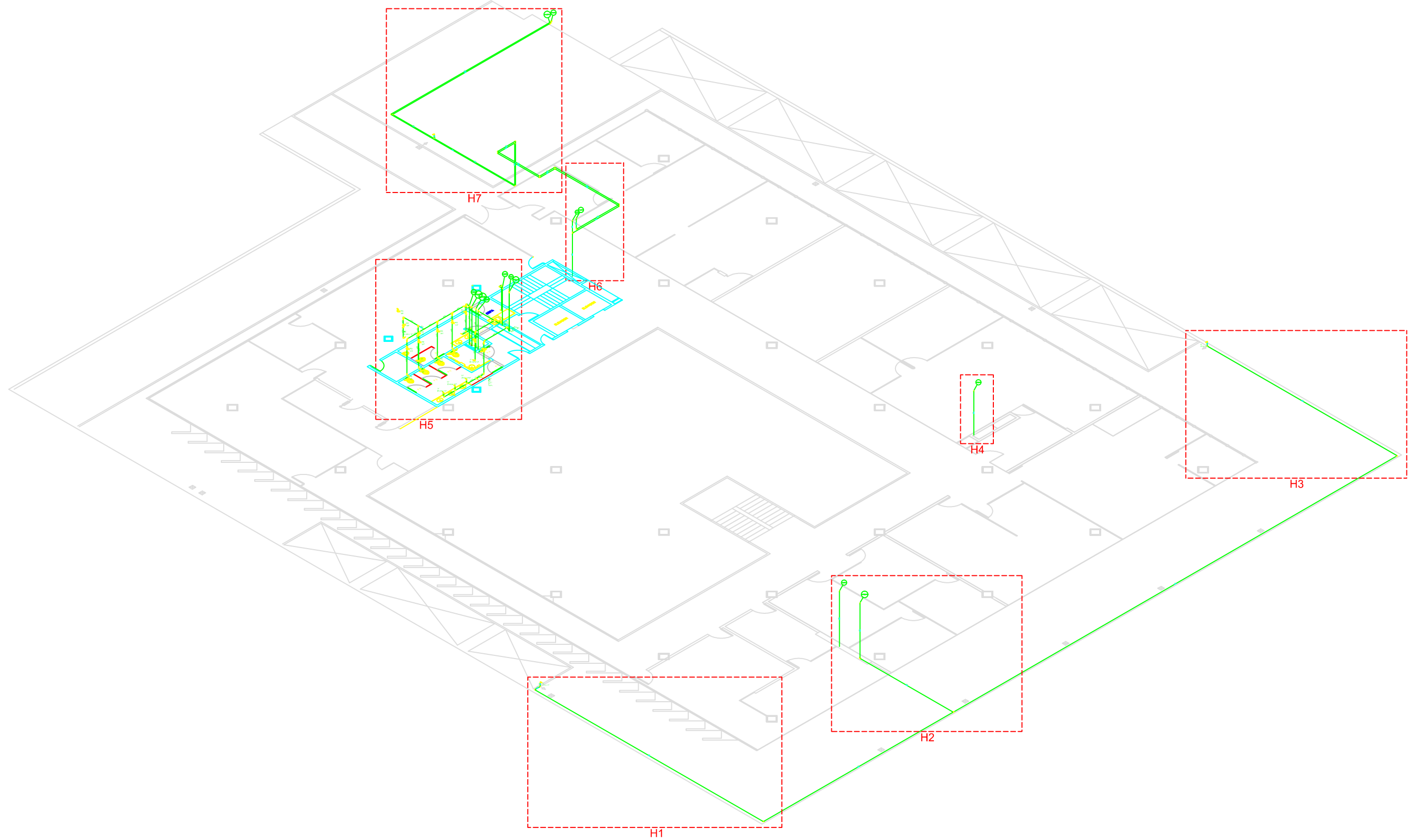

HIDRÁULICO - TÉRREO SUPERIOR
ESCALA 1:250

OBSERVAÇÃO:

NBR 5648 - SISTEMAS PREDIAIS DE ÁGUA FRIA
TUBOS E CONEXÕES EM PVC 6,3, PN 750 KPa, COM JUNTA SOLDÁVEL.

NOTAS:

- DIÂMETROS EM MILÍMETROS;
- CHUVEIRO A 2,10 M DE ALTURA;
- LAVATÓRIO A 0,85 M DE ALTURA;
- PIA DE COZINHA A 0,65 M DE ALTURA;
- TANQUE DE LAVAR ROUPA A 0,65 M DE ALTURA;
- VASO SANITÁRIO COM CAIXA ACOPLADA A 0,20 M DE ALTURA;
- BEBEDOURO A 0,80 M DE ALTURA;
- REGISTRO DE GAVETA A 1,80 M DE ALTURA;
- REGISTRO DE CHUVEIRO A 1,00 M DE ALTURA.

Revisão:	Data:	Assunto:
----------	-------	----------

LEGENDA

Legenda
Registro de gaveta cromada cromada c/PVC soldável - RG
Legenda das indicações
BE - Bebedouro com poço de 90" - 25 mm - 1/2"
LV - Lavatório com poço de 90" - 25 mm - 1/2"
MC - Micrômetro c/válvula de descarga com poço de 90" - 25 mm - 1/2"
PIA - Pia de cozinha com poço de 90" - 25 mm - 1/2"
RG - Registro de gaveta cromada cromada c/PVC soldável - 3/4"
TJ - Torneira de Jardim - 25 mm x 1/2"
VS - Vaso sanitário com caixa acoplada - 3/4"

CONTEC serviços de engenharia - EIRELI - ME MURILO MARCON CASSIMIRO - EIRELI - ME CNPJ nº 16.138.080/0001-11 RUA DO PAULISTA, 100-A, SANTO ANTONIO / RUA DOS OLÍMPIOS, 112, VILA FORMOSA / SÃO PAULO - SP - CEP 13170-000 FONE (19) 3333-1111 E-MAIL: contato@contecengenharia.com.br Site: www.contecengenharia.com.br
--

PROJETO HIDROSSANITÁRIO			
PROJETO HIDRÁULICO - REFORMA E ADEQUAÇÃO - TÉRREO SUPERIOR			
Proprietário:	FUNDACENTRO - CENTRO TÉCNICO NACIONAL		
Órgão Solicitante:	FUNDACENTRO - CENTRO TÉCNICO NACIONAL		
Local:	RUA CAPOTE VALENTE, 710 - SÃO PAULO - SP		
Contratante:	Identificador/Carimbo:		
FUNDACENTRO - CENTRO TÉCNICO NACIONAL <i>responsável/assinatura</i>			
Responsável Técnico:	Contratado:		
JOSUÉ DIAS DE FREITAS FILHO CREA-SP 152284-3 OAB-SP 119189-5	MURILO MARCON CASSIMIRO - EIRELI - ME CNPJ nº 16.138.080/0001-11		
Arquivo:	ESCALA:	Data:	Folha:
FUNDACENTRO/HIDROSSANITÁRIO/HID	INDICADA	JUN/17	HID-15/34